Rémi TRAMONI

Constructeur de Décors & Accessoires

25 Rte d'Aste 65400 ARRENS-MARSOUS
Courriel : tramoni.remi@gmail.com
Tel : 06 78 57 91 74
Portfolio : https://anachroneprops.jimdo.com

COMPÉTENCES

- Conception réalisation d'accessoires scéniques
- Menuiserie / ébénisterie
- Sculpture théâtrale : supports variés
- Modelage et moulage
- Peinture scénique
- Soudure (MIG)
- Travail en autonomie et en équipe
- Conduite engins de manutention (F)
- Langues : français, anglais, espagnol

APTITUDES

- Appliqué
- Adaptable
- Ingénieux
- Observateur et à l'écoute
- Imaginatif et créatif
- Habileté manuelle

EXPÉRIENCES DE TRAVAIL

2023 **Sculpteur/Staffeur**

- Moulage plâtre sculpture monumentale (8m); Sculpture décors Mylène Farmer Nevermore

Atelier Artefact - Courthezon

2022 **Accessoiriste (Plateau/Atelier)**

Opera National de Paris – Paris

2021-2022 **Constructeur décors**

- Réalisation et réparation de décors, accessoires et mobilier du parc
- Disciplines : Menuiserie; Serrurerie

Puy Du Fou – Les Epesses

2019 **Accessoiriste-Sculpteur**

- Réalisation en équipe d'accessoires et décors (Cirque du Soleil ; Burning Man ; installations commerciales etc.)
- Disciplines : Sculpture ; Moulage ; Intégration créative ; Menuiserie etc.

Studio Artefact – Montréal

2019 **Menuisier-Peintre**

- Disciplines : Menuiserie ; Peinture au pistolet

Atelier Laboutique – Montréal

2018 **Constructeur de décors scéniques**

- Réalisation en équipe de décors de spectacle (Cirque du Soleil ; Grands Ballets Canadiens de Montréal ; Cirque Eloize ; Juste Pour Rire etc.)
- Disciplines : Menuiserie; Sculpture; Peinture; Soudure

Ateliers Jean-François Touzin - Création Z – Montréal

2015-2017 **Créateur d'accessoires pour Escape Room & de jeux coopératifs**

- Conception et fabrication d'accessoires de jeux
- Disciplines : Conception ; Moulage ; Sculpture ; Matiérage ; Peinture ; Menuiserie

La Caracole – Passy

2017 **Technicien du Spectacle**

Comédie du Fol Espoir - Grenoble

FORMATION

2018 **Theatre Production Arts Certificate** (Stratford Artists Alliance)
Sculpture théâtrale ; soudure artistique; accessoires ; peinture scénique

ACTIVITÉS BÉNÉVOLES

2017 **Technicien du Spectacle bénévole**

- Montage démontage décors, plateau & lumières

Musika Ricercata (Strasbourg - France)

2016 - 2017 **Animateur de Théâtre Forum (Théâtre de l'Opprimé)**

- Tous publiques (enfants, jeunes déscolarisés, familles migrantes)

(Grenoble – France)

LOISIRS

- Travail du bois : Sculpture, ébénisterie (membre d'un atelier bois associatif)
- Création de jeux
- Musique : saxophone, clarinette, irish whistle
- Escalade; randonnée et treck

PORTFOLIO EN LIGNE

https://anachroneprops.jimdo.com

*Références disponibles sur demande

Réalisations personnelles :
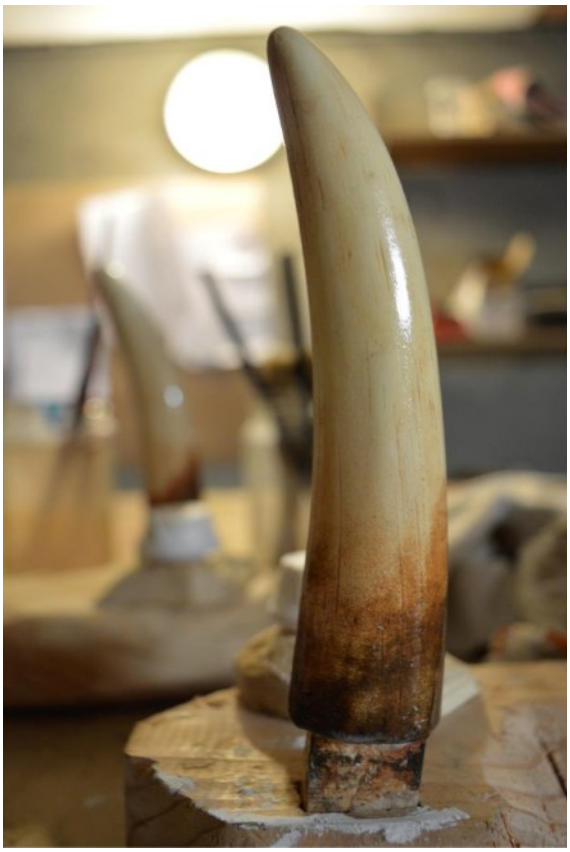
(réallisations en équipe disponibles sur le portfolio en ligne)